社会福祉法人 悠林舎

Seeds
シーズ

小さな一粒の種から、大きな実りが
得られるように、シーズを利用するすべての人に
大きな実りがもたらされることを願っています。

障害者自立支援法に基づき、18歳以上の障害のある方が、個々の能力や障害の特性に応じた身辺自立や社会自立を促進することを目的とします。
利用者個々のニーズを的確に把握し、これに基づいて多様なサービスメニューを考案し、その特性に応じた細やかな援助を、保険・福祉などの総合的援助体制の中で展開します。

■施設入所支援事業
日中活動とあわせて、主に夜間における介護・援助が必要な方にサービスを提供する事を目的とします。
■障害児（者）短期入所事業
家族の病気などにより一時的に援助が必要な方に対して、短期間入所して頂き、日常生活上の支援や援助、または介護を提供することを目的とします。
■生活介護事業
常時、介護や援助が必要な方に日常生活上の支援や生産活動・創作活動の機会の提供、または身体能力、日常生活能力の維持・向上を目的とします。
■日中一時一時支援事業
日常的に介護をおこなっている家族の一時的な休息のための時間を確保することを目的とします。

共同生活支援事業所
グループホーム岡

目的　利用者が地域において自立した生活や社会参加を営むことができるよう、利用者の身体及び精神の状況、そのおかれている環境に応じて共同生活住居において、日常生活上必要な支援や相談援助を行うことを目的とします。

方針　利用者個人の能力に応じた援助や助言を行い、本人の主体 性を養い、地域で自立した生活が出来るよう支援を行います。

シーズ相談支援事業部

目的　「シーズ相談支援事業部 / 障害児等療育支援事業部」は、3 障害を対象とし、障害者及び家族、関係機関からの様々な相談を受け、必要な情報提供や各種機関の紹介、在宅支援サービスの利用援助、社会資源の活用や社会生活能力の自立と社会参加を図ることを目的としています。

内容　**■シーズ相談支援事業**
サービスの利用調整、権利擁護等の活用、各種機関への同行支援等、相談内容に応じ適宜対応致しております。NPO 法人等への出張相談など、複数名の相談員を配置し、個別の相談内容や支援内容に、より柔軟に対応できる体制を整えており、事業所本体のある施設との連携をとり緊急時には支援施設より、相談員に連絡調整を行う等、緊急時の体制も準備しております。

障害児等療育支援事業部

目的　地域のご家庭で生活をされている障害のある方に対して、ライフステージに応じた地域での生活を支援するため、障害児（者）の有する機能を活用し療育、相談体制の充実を図るとともに、多様化する各種福祉サービスの提供の援助や調整を行い、地域の在宅障害児（者）及び家族の福祉の向上を目的としています。

内容　○訪問による療育指導
○施設職員に対する療育技術指導

〒774-0044 徳島県阿南市上中町南島 15 番地 1　TEL：0884-24-3366　FAX：0884-23-0263
http://seeds.or.jp

障害者支援施設
シーズ今津

障がいを持たれた方の
自立や就労のお手伝いをしております。

就労移行支援事業、就労継続支援 B 型事業、生活訓練事業からなる多機能型事業所で、障がい者が地域で安心して暮らせる地域社会の実現を目指しています。

就労支援のための太陽光発電設備
この設備で、維持管理業務を行ない、一般企業への就職及び利用者様の工賃アップを目的に設置。

津波避難棟として機能する作業棟　2018年3月1日 落成

シーズ今津津波避難棟は、2F部分に事務室と作業スペースを設け、津波・豪雨等の水害に対して、避難場所として機能する構造となっております。
また、震度5以上の場合は玄関横のキーボックスが開錠し、施設営業時間外におきましても、地域住民の方が24時間避難できる仕組みとしております。

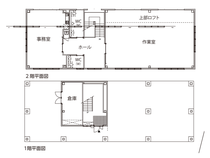

◀震度5以上の場合は玄関横のキーボックスが自動開錠。

発達障害支援事業所
Kids Base Seeds
キッズベース シーズ

一人ひとりの心に寄り添う姿勢が
特別なニーズをもつ子への支援につながります。

一人ひとりのお子さまが社会の中でその子らしく輝いて笑顔で成長していけるよう、お子さまやご家族にとって「安心できる居場所」を提供します。

指導訓練室

会議室兼相談室

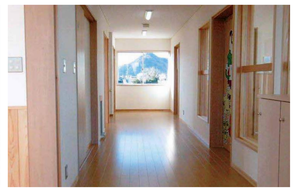

保育所等訪問支援事業

障がいや発達に心配のあるお子さまが在籍している保育所や幼稚園に訪問し、個々の発達の特性に配慮する点など、保護者および担当職員の方と協力し、お子さまが楽しい園生活が送れるように支援します。

支援内容
1．お子さまに対する支援（集団生活に適応するための支援）
2．訪問先施設のスタッフに対する支援（支援方法の指導等）

放課後等デイサービス事業

学校に就学している障がいをお持ちのお子さまを対象に、放課後や夏休みなどの長期休業日に生活能力向上のための生活訓練等を提供します。また、放課後の居場所づくりもおこないます。

支援内容
1．生活能力向上のための訓練
2．集団生活への適応訓練
3．レクリエーション行事　等

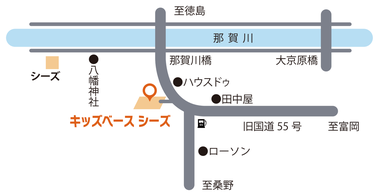

阿南市上中町南島７１５番地１ Tel.0884-24-8850